

E.5 Inbetriebsetzungsauftrag

(Dieses Formular ist zur Vervielfältigung durch den Anwender dieser VDE-Anwendungsregel bestimmt.)

Inbetriebsetzungsauftrag (Mittelspannung) (vom Anlagenerrichter auszufüllen)		1 (3)	
Anlagenanschrift	Stationsname/Feld-Nr.: _____		
	Straße: _____	Hausnummer, Zusatz: _____	____ bis ____
	PLZ: _____	Ort: _____	
Anschlussnutzer (Der Anschlussnutzer verpflichtet sich, dem Netzbetreiber Änderungen der Daten unverzüglich anzuzeigen.)	Firma: _____	E-Mail Adresse: _____	
	Name: _____	Vorname: _____	
	Straße: _____	Hausnummer, Zusatz: _____	____ bis ____
	PLZ: _____	Ort: _____	
	Postfach: _____	Telefon: _____	Fax: _____
Messstellenbetrieb (MSB)	Die Bereitstellung der Messeinrichtung und der Messstellenbetrieb soll erfolgen durch:		
	<input type="checkbox"/> grundzuständigen Messstellenbetreiber	<input type="checkbox"/> anderen Messstellenbetreiber MSB-ID laut MSB-Rahmenvertrag: _____	
	Diese Mitteilung ersetzt nicht die Verpflichtungen gemäß MsbG (z. B. § 5, § 6, § 14).		
	<input type="checkbox"/> Einbau	<input type="checkbox"/> Ausbau; Nr. des auszubauenden Zählers: _____	<input type="checkbox"/> Wechsel
	<input type="checkbox"/> Lastgangzähler	<input type="checkbox"/> intelligentes Messsystem	
Messeinrichtung für o. g. Messstelle	Bitte Nr. (0/1/2/3/4/5/6/7) des zutreffenden Messkonzeptes angeben: _____ Sollte die gewünschte Messanordnung keinem der dargestellten Messkonzepte entsprechen, so ist dieses im Vorfeld mit dem Netzbetreiber abzustimmen und auf einem separaten Blatt darzustellen.		
Messkonzept Eigentümer Wandler	<input type="checkbox"/> VNB	<input type="checkbox"/> 3. Messstellenbetreiber	<input type="checkbox"/> Anschlussnehmer
Anlagendaten	<input type="checkbox"/> Neuanlage	<input type="checkbox"/> Wiederinbetriebsetzung	<input type="checkbox"/> Anlagenänderung
	<input type="checkbox"/> Gewerbe	<input type="checkbox"/> Landwirtschaft	<input type="checkbox"/> Industrie
	<input type="checkbox"/> EEG-Anlage	<input type="checkbox"/> KWK-G	<input type="checkbox"/> Mischanlage/Speicher
	<input type="checkbox"/> sonst. Einspeiser _____		
	<input type="checkbox"/> Baustrom	<input type="checkbox"/> sonst. Kurzzeitanschluss _____	
	maximal gleichzeitige Bezugsleistung _____ kW		maximal gleichzeitige Einspeiseleistung _____ kW
	voraussichtliche zu beziehende Jahresenergiemenge _____ kWh		
	voraussichtliche erzeugte Jahresenergiemenge _____ kWh		
	voraussichtliche eingespeiste Jahresenergiemenge _____ kWh		
	Netzeinspeisung aus	<input type="checkbox"/> Windenergie	<input type="checkbox"/> Wasserkraft
Terminabsprache erwünscht, Tel.: _____			
Hinweis für Erzeugungsanlagen	Die Mitteilung zur Direktvermarktung und die Bilanzkreiszuordnung sind mit dem Netzbetreiber separat abzustimmen.		
Hinweis zur Stromlieferung	Vor der Aufnahme der Anschlussnutzung ist vom Anschlussnutzer ein Stromliefervertrag mit einem Stromlieferanten zu schließen.		
	Ort, Datum _____	Unterschrift Anschlussnutzer (Auftraggeber) _____	
Bemerkungen	_____		
Inbetriebsetzung	Die Übergabestation ist unter Beachtung der geltenden Rechtsvorschriften und behördlichen Verfügungen sowie nach den anerkannten Regeln der Technik, insbesondere nach den DIN/VDE-Normen, nach den Bedingungen der VDE-AR-N 4110 und den Technischen Anschlussbedingungen des Netzbetreibers von mir/uns errichtet, geprüft und fertig gestellt worden und zur Inbetriebsetzung bereit. Die Ergebnisse der Prüfungen sind dokumentiert.		
Ort, Datum _____	Unterschrift und Firmen-Stempel Anlagenerrichter (Elektrofachbetrieb) (nicht Lieferant der Übergabestation)		

Inbetriebsetzungsauftrag (Mittelspannung) 2 (3)

Messkonzepte und Hinweise

Es sind grundsätzlich Lastgangmessungen, einzusetzen. Die Zählrichtungspfeile stellen die abrechnungsrelevanten Wirkleistungsrichtungen dar.

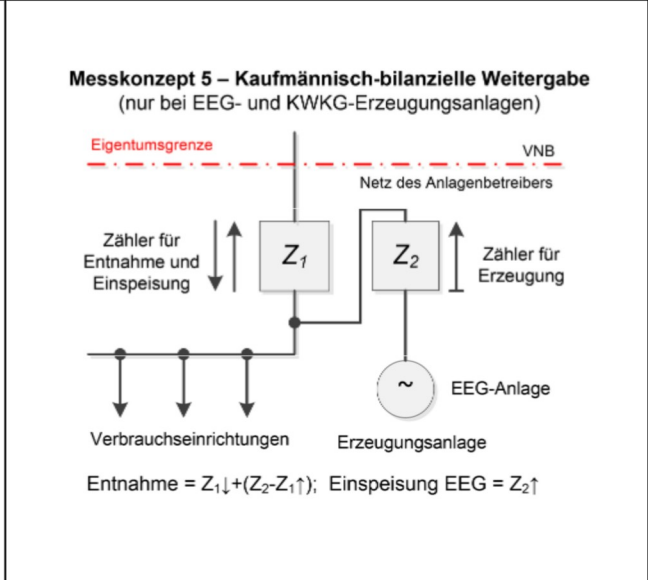
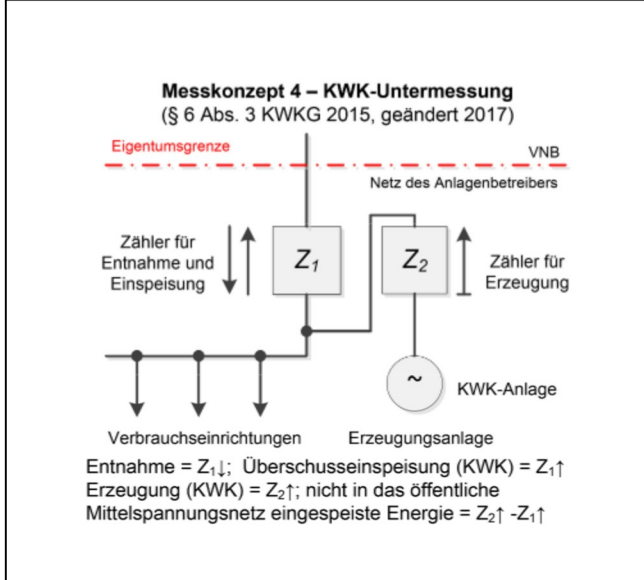
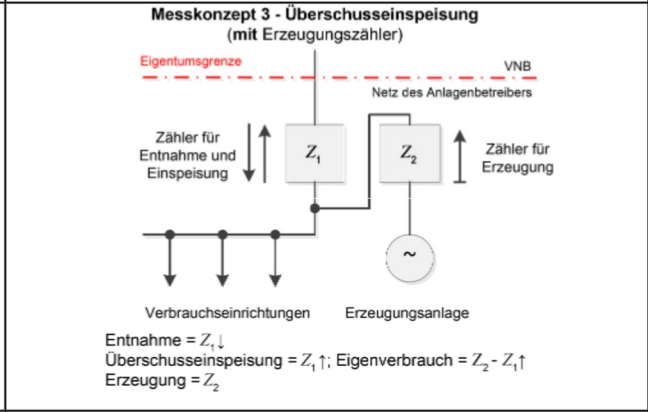
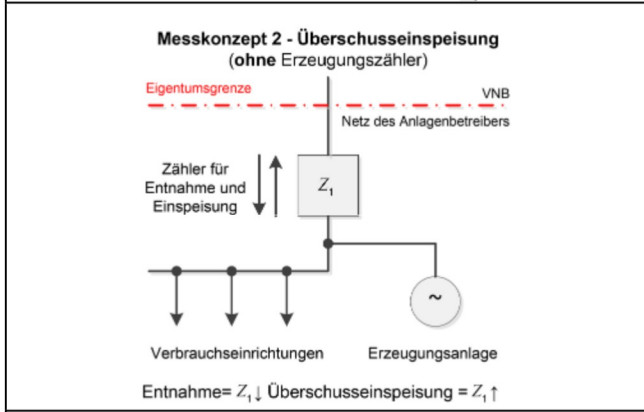
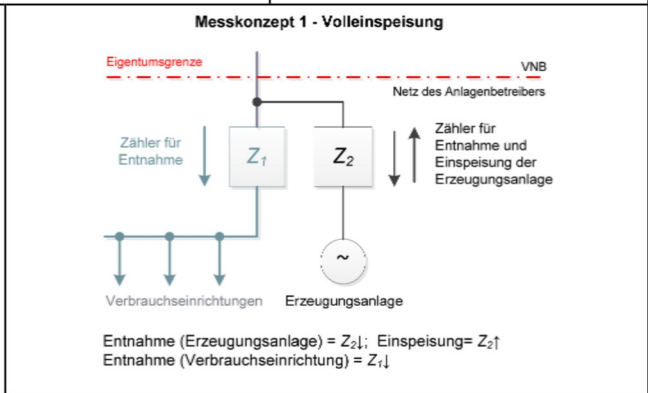
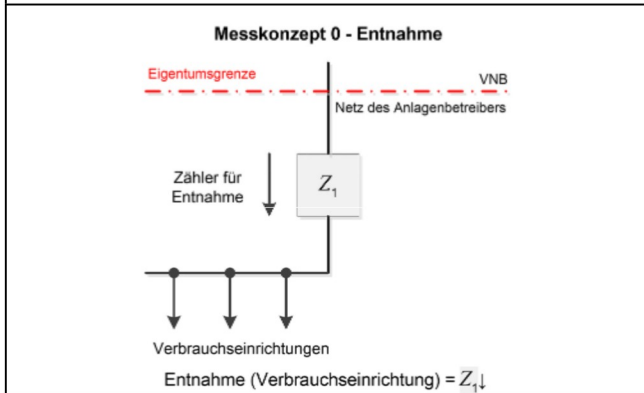

Inbetriebsetzungsauftrag (Mittelspannung)

3 (3)

Messkonzepte und Hinweise

Messkonzept 6
(z.B. zur Anbindung einer KWK- und einer PV-Anlage)

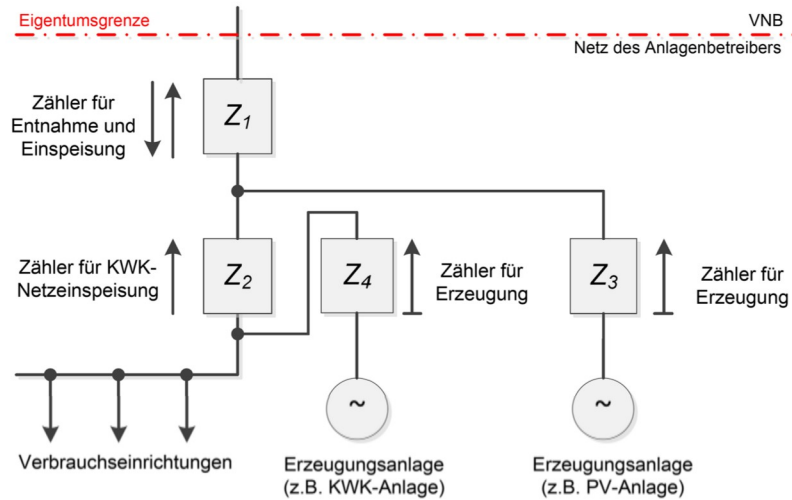

Messkonzept 7 - Überschusseinspeisung und Speicher
(mit Erzeugungszähler)

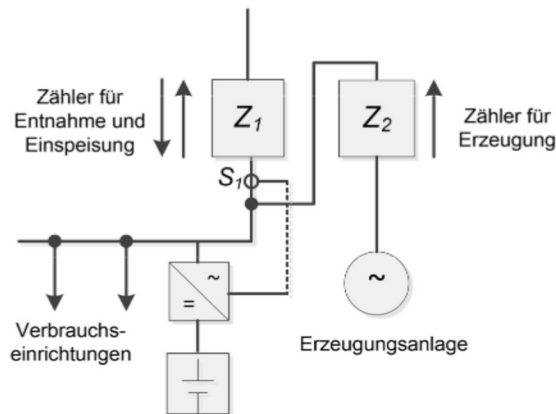

Entnahme = $Z_1 \downarrow$; Überschusseinspeisung = $Z_1 \uparrow$; Eigenverbrauch = $Z_2 - Z_1 \uparrow$; Erzeugung = $Z_2 \uparrow$

Um den Vergütungsanspruch nach EEG oder KKWG zu wahren, ist mindestens eine der beiden Varianten für den Betrieb des Speichersystems auszuwählen:

- Speicher ohne Leistungsbezug aus dem öffentlichen Netz: $S_1 \downarrow$
- Speicher ohne Lieferung in das öffentliche Netz: $S_1 \uparrow$

Hinweise:

- Nachdem das EEG/KWK-G keine expliziten Vorgaben für Messkonzepte macht, kann keine Gewähr für deren rechtliche Verbindlichkeit übernommen werden.
- Die Messkonzepte erheben keinen Anspruch auf Vollständigkeit.